COLDWELL BANKER
EUROPA REALTY

Appartement Saint-Martin



PRIX DE VENTE : 390 000 €

EMAIL : STBARTH@COLDWELLBANKER.FR

Rue August Nyman - Gustavia
Les Hauts du Carré d'Or

France, 97133, Saint-Barthélemy

TÉL : +33690523425
stbarth@coldwellbanker.fr

COLDWELL BANKER
EUROPA REALTY

DESCRIPTION

Appartements T2 et T4, avec terrasse, encore disponibles dans ce programme neuf en cours de construction, livrable en 2026 sur les hauteurs d'Anse Marcel, Saint Martin.
Acquisition en VEFA entre 390 000€ et 675 000€.
Eligibles aux lois Girardin et Pinel.

France, 97133, Saint-Barthélemy

TÉL : +33690523425
stbarth@coldwellbanker.fr

COLDWELL BANKER
EUROPA REALTY

CARACTÉRISTIQUES

Type de bien :	Appartement

Les informations sur les risques auxquels ce bien est exposé sont disponibles sur le site Géorisques : www.georisques.gouv.fr

DIAGNOSTIC DE PERFORMANCE ÉNERGÉTIQUE

France, 97133, Saint-Barthélemy

TÉL : +33690523425
stbarth@coldwellbanker.fr

COLDWELL BANKER
EUROPA REALTY





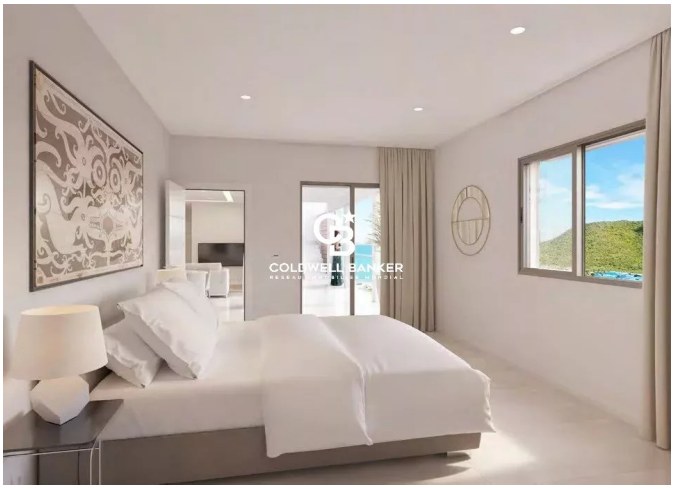







Rue August Nyman - Gustavia
Les Hauts du Carré d'Or

France, 97133, Saint-Barthélemy

TÉL : +33690523425
stbarth@coldwellbanker.fr