COLDWELL BANKER
EUROPA REALTY

Sallanches 200 m²

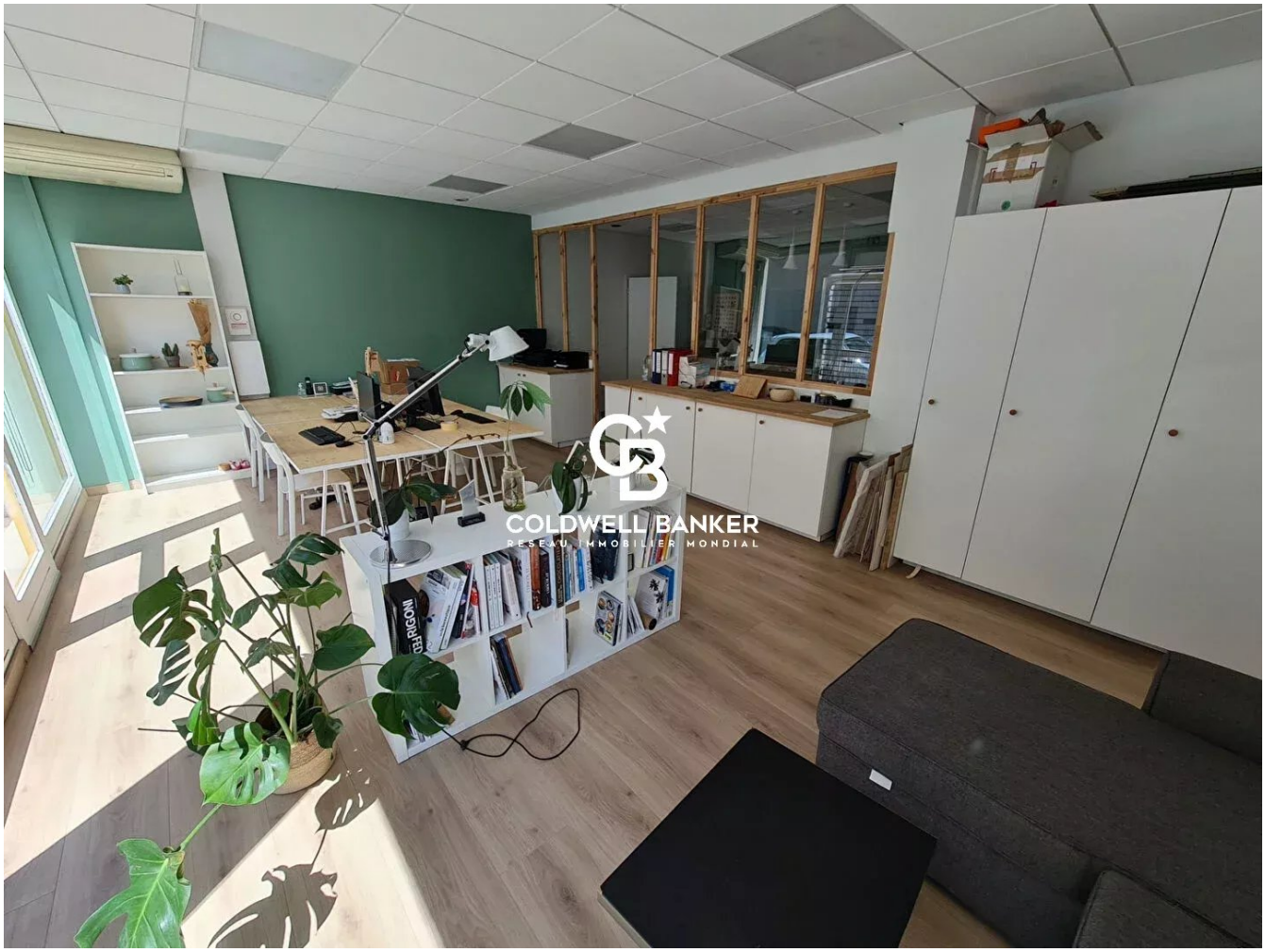

PRIX DE VENTE : 395 000 €

EMAIL : LIMO@COLDWELLBANKER.FR

45 Rue de la Republique
France, 74700, Sallanches

TÉL : +33456123262
limo@coldwellbanker.fr

COLDWELL BANKER
EUROPA REALTY

DESCRIPTION

Superbe local commercial entièrement rénové récemment situé au centre ville de Sallanches. Il est complet, il dispose d'une belle surface de vente/bureau et d'un garage avec accès pour stockage + atelier. Le local n'est pas divisible pour la vente. Contactez nous !

45 Rue de la Republique
France, 74700, Sallanches

TÉL : +33456123262
limo@coldwellbanker.fr

COLDWELL BANKER
EUROPA REALTY

CARACTÉRISTIQUES

Type de bien :	Type de bien	Surface :	200.0 m²	Nombre de lots :	31

Les informations sur les risques auxquels ce bien est exposé sont disponibles sur le site Géorisques : www.georisques.gouv.fr

DIAGNOSTIC DE PERFORMANCE ÉNERGÉTIQUE

Diagnostic de performance énergétique (DPE) : E 268

Indice d'émission de gaz à effet de serre (GES) : B 7

45 Rue de la Republique
France, 74700, Sallanches

TÉL : +33456123262
limo@coldwellbanker.fr

COLDWELL BANKER
EUROPA REALTY

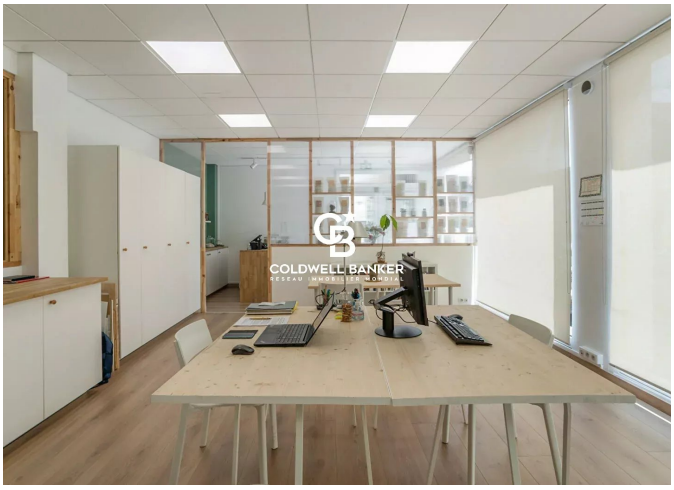

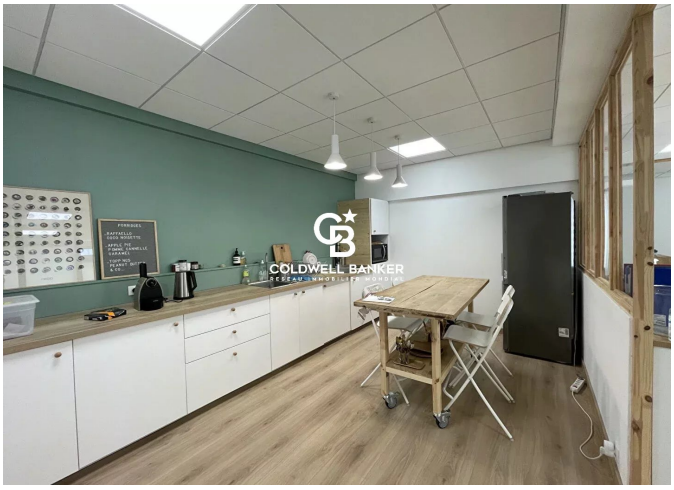

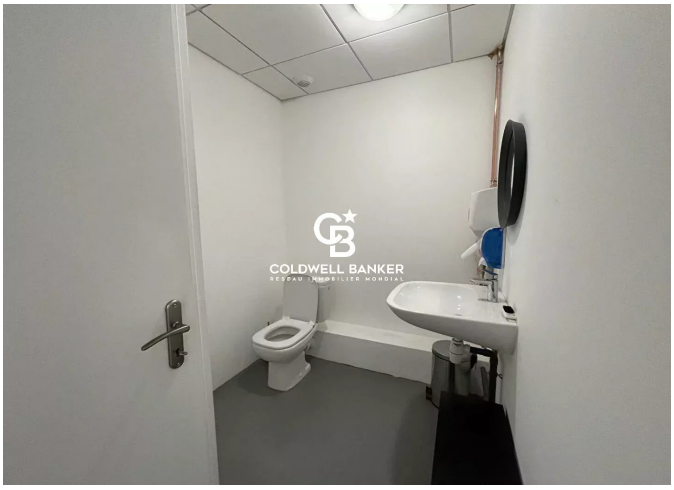



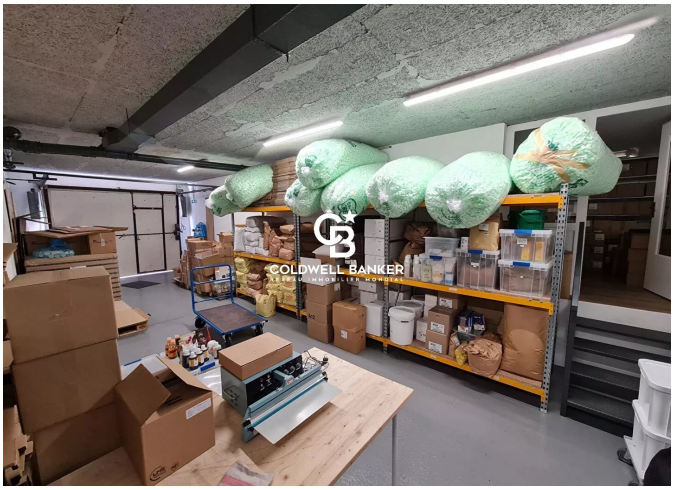

45 Rue de la Republique
France, 74700, Sallanches

TÉL : +33456123262
limo@coldwellbanker.fr